

LOCALIZAÇÃO:



ELIZANDRO DE
FAVERI:947372
15953

Responsável Técnico
ENG^o AGRIMENSOR ELIZANDRO DE FAVERI
CREA-SC - N° 057.520-3

Contratante
SAMAE - CAXIAS DO SUL
CNPJ: 88.830/0001-39

Dados do Georreferenciamento

Marcos adotados como referência: Marcos 288 e 565
 Aparelho(s) utilizado(s): GNSS - KOLIDA K20 S - Base e Rover
 Coletora Multilaser Gmox2 - Software Egstar
 Data do Levantamento: Dezembro de 2022

Metodologia Adotada: Um receptor GNSS na base sobre o MARCO
 288 e um receptor GNSS Rover transportando as coordenadas com
 o uso de um rádio interno, no DATUM UTM SIRGAS 2000, as
 coordenadas foram gravadas no controlador GETAC SOFTWARE
 SURVE, através do software METRICA TOPO, as coordenadas foram
 convertidas para o plano topográfico local do município

RCMGEO - Rede Caxiense de Marcos Geodésicos
 Lei 7.223, de 14 de Dezembro de 2000
 Decreto 15.932, de 15 de Maio de 2011
 Descrição técnica do georreferenciamento

GLOBO ENGENHARIA E SERVIÇOS

RUA CAETANO LUMMERTZ, 115 - SALA 508 - ED. VITTA EMPRESARIAL - CENTRO - ARARANGUA - SC. FONE: 3524-8221
e-mail: globo.engenharia@hotmail.com



SAMAE - SERVIÇO AUTÔNOMO MUNICIPAL DE ÁGUA E ESGOTO
CAXIAS DO SUL - RS

PROJETO/UNIDADE CONSTRUTIVA:

FAIXA DE SERVIÇÃO DA REDE COLETORA DE ESGOTO

DETENTOR:

Eligio Antonio Boff
CPF: 032.796.180-53

IMÓVEL:

URBANO

MATRICULA / CRI
88.946 / CRI Caxias do
Sul - 2ª Zona

DATA:

23/02/2023

ESCALA:

1 / 750

DESENHO:

OTAVIO AUGUSTO

FOLHA:

01/01

ART:

11956352

SISTEMA PLANO TOPOGRÁFICO LOCAL

MARCO DE REF. DA RCMGeo
N° DO MARCO: 288
Y: 258.595,264m X: 165.633,441m Altitude Ortométrica: 843,177m

SISTEMA UTM

MC: -51° Sul
N: 6.779.273,590m E: 490.595,377m

EQUIPE TÉCNICA:

ELIZANDRO DE FAVERI

ENGENHEIRO AGRIMENSOR - CREA-SC - N° 057520-3

VINICIUS MARCOS UGIONI

ENGENHEIRO CIVIL - CREA-SC - N° 151592-0

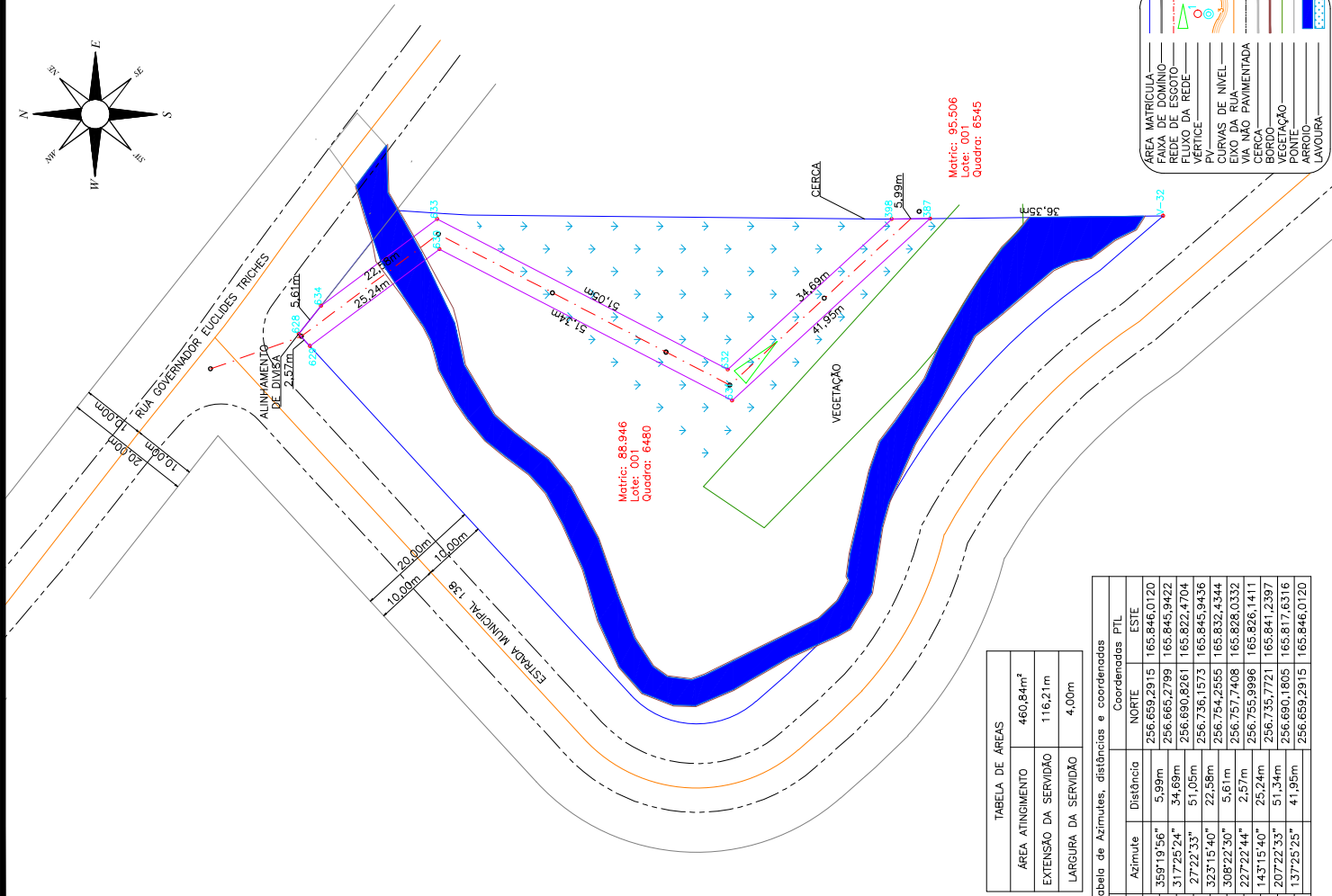
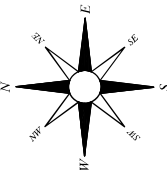

TABELA DE ÁREAS	
ÁREA ATINGIMENTO	460,84m ²
EXTENSÃO DA SERVIÇÃO	116,21m
LARGURA DA SERVIÇÃO	4,00m

Tabela de Azimutes, distâncias e coordenadas	
LADOS	
VERTICES	
Azimute	Distância
387	359°19'56"
398	317°25'24"
632	27°22'33"
633	323°15'40"
634	308°22'30"
628	227°22'44"
629	143°15'40"
630	207°22'33"
631	137°25'26"
387	

ÁREA MATRICULA	88.946
FAIXA DE DOMÍNIO	001
REDE DE ESGOTO	001
FLUXO DA REDE	001
PLATEIA	001
CURVAS DE NIVEL	001
EIXO DA RUA	001
VIA NÃO PAVIMENTADA	001
CERCA	001
VEGETAÇÃO	001
PONTE	001
ARROIO	001
LAVOURA	001